W sobotę 26 września 2015 r. Klaudia Jerczyńska z klasy szóstej odniosła duży sukces awansując do finału w Powiatowego Konkursu Piosenki Dziecięcej i Młodzieżowej. Towarzyszyły jej na scenie Marta Skiba oraz Weronika Sadura.

W poniedziałek 28 września 2015 nasi biegacze zdecydowanie wygrali mistrzostwa gminy Baranów w sztafetowych biegach przełajowych. W sztafecie biegli" Natalia Goj, Miłosz Rzepka, Amelia Dwornik, Mikołaj Gruszka Klaudia Jerczyńska, Bartek Wierzchołek, Magdalena Jerczyńska, Dawid Gruszka, Magdalena Jerczyńska i Szymon Skiba. Już w najbliższy czwartek finał powiatowy. Wyniki końcowe: 1. Donaborów, 2. Baranów, 3. Słupia, 4. Łęka Mroczeńska. Grębanin nie startował.

Cudowna jesienna aura towarzyszyła Mistrzostwom naszej Gminy w Sztafetowych Biegach Przełajowych, które odbyły się w poniedziałek 28 września na stadionie w Jankowach. Wygrał Donaborów, przed Baranowem, Słupią i Łęką Mroczeńską.

Zmagania dziesięcioosobowych reprezentacji naszych szkół podstawowych poprzedziła minuta ciszy, którą uczczono pamięć Zbyszka Janusa. Seko przez długie lata pomagał w przygotowaniach do tych zawodów - wytyczał trasę, gotował herbatę dla dzieci, pilnował bezpieczeństwa na trasie krosu. Teraz też na pewno był z nami. Wystarał się o słońce, którego złote kłosy układały się na medalach dla najlepszych biegaczy. Któż inny mógł więc w tej sytuacji wygrać jak nie jego Donaborów? Jeszcze w połowie zawodów wydawało się jednak, że

nikt już nie dogoni Baranowa, ale sytuacja odmieniła się radykalnie po błędzie jednej z biegaczek tej ekipy. Zawodnicy Alojzego Piaseckiego skrzętnie skorzystali z okazji i pierwszego miejsca nie oddali aż do końca. Prawdziwie złota dla nich jest więc ta jesień. W nagrodę w czwartek 1 października pojadą na finał powiatowy do Mielęcina. Jankowskie mistrzostwa miały ładną oprawę – z uroczystym otwarciem i ceremonią zakończenia krosu. Medale i dyplomy ufundowane przez wójta Gminy wręczyła p. Kierownik Referatu Rozwoju Gminy, Promocji i Sportu – Katarzyna Kucharska.

***

***

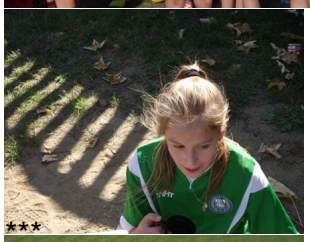

***

***

***

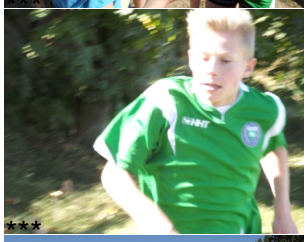

***

***

***